1º Taça do Mundo de Pesca ao Achigã de Margem

1st Black Bass Shore Fishing World Cup

01 a 05 Outubro – Barragem do Alqueva - Portugal

Organização:

Apoio:

Convite

Caro Presidente,

A Federação Portuguesa de Pesca Desportiva tem a honra e o grato prazer de convidar a participar na 1ª Taça do Mundo de Pesca ao Achigã de Margem, que se realiza na Barragem do Alqueva de 01 a 05 de Outubro de 2019.

Portugal é um País acolhedor e a pesca desportiva é um desporto de eleição para os milhares de Portugueses que dedicam enorme empenho neste evento e que sentem um enorme orgulho e gratidão pela vossa presença.

Em nome da F.P.P.D. e em meu nome pessoal, desejamos a todos os que nos visitarem uma excelente estadia e que este Torneio atinja os vossos objetivos, decorra num ambiente de paz, de amizade e acima de tudo, de “fair play”.

Cumprimentos

F.P.P.D.
O Presidente

Carlos Baptista

Introdução:

A Barragem do Alqueva, deve o seu nome à aldeia do Alqueva, do concelho de Portel. O topónimo terá origem em alqueive, que significa “terra lavrada e deixada em pousio”, do árabe al-quewê, “terra deserta”.

A Barragem do Alqueva. Localiza-se no Rio Guadiana, no leste do Alentejo, sul de Portugal, a jusante da confluência do Rio Degebe e a montante da confluência do Rio Ardila. A Albufeira criada pela barragem constitui o maior largo artificial da Europa Ocidental, com 250 Km^2, 1100 Km de margens, 83 Km de extensão e mais de 400 ilhas. Possui uma capacidade de 4150 milhões de m^3.

Para além da sua função primordial de reserva estratégica de água para regadio e produção de energia, a Albufeira do Alqueva é utilizada para a nática de recreio e outros fins turísticos como a pesca. Os principais pontos de apoio náutico são a Marina da Amieira, o Cais de Monsaraz e o Cais do Paredão.

Sectores de Pesca:

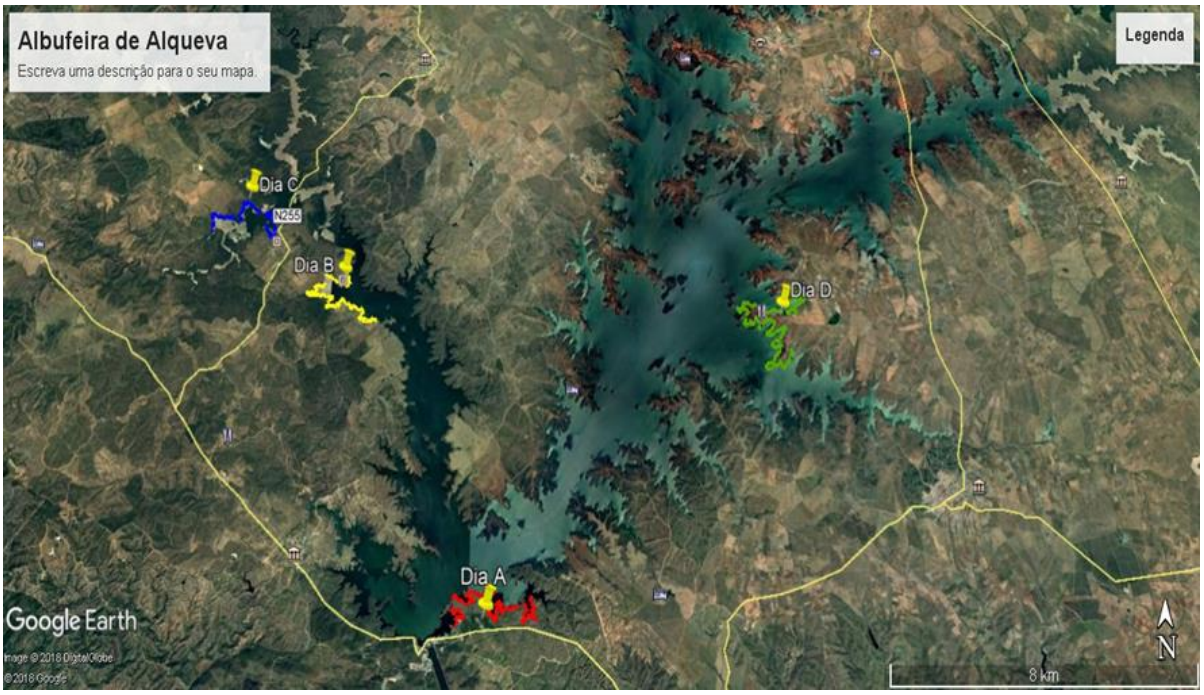

Alojamento:

Hotel de Moura

Praça Gago Coutinho, 1

7860-010 Moura - Alentejo - Portugal

(+351) 285 251 090

http://hoteldemoura.com

Direção para o Hotel de Moura:

Se chegar de avião - Aeroporto de Lisboa

- Seguir pela A12 | A2 | A6, em direção a Évora
- Sair na saída 5 na A6
- Continue pela N114. Siga pela IP2, R384 e N255para a Praça Gago Coutinho em Moura

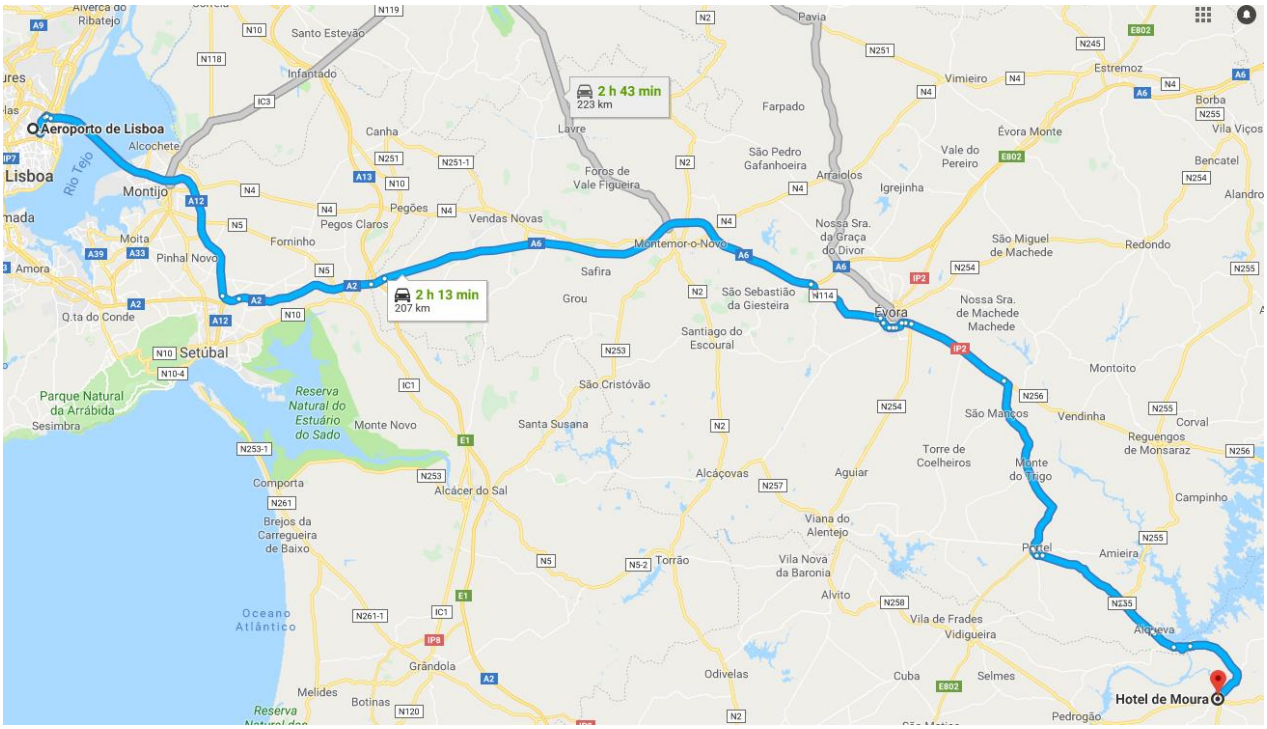

Se chegar por via terrestre:

- Siga pela Calle Muñoz Torrero e Jose de Gabriel Estenoz para a Av. Entrepuentes
- Siga pela EX-107, M517 e N386 para a R. Eng. Armando Almeida Anso em Moura, Portugal
- Continue na R. Eng. Armando Almeida Anso. Siga pela Rua Engenheiro Armando Almeida Mansopara a Praça Gago Coutinho

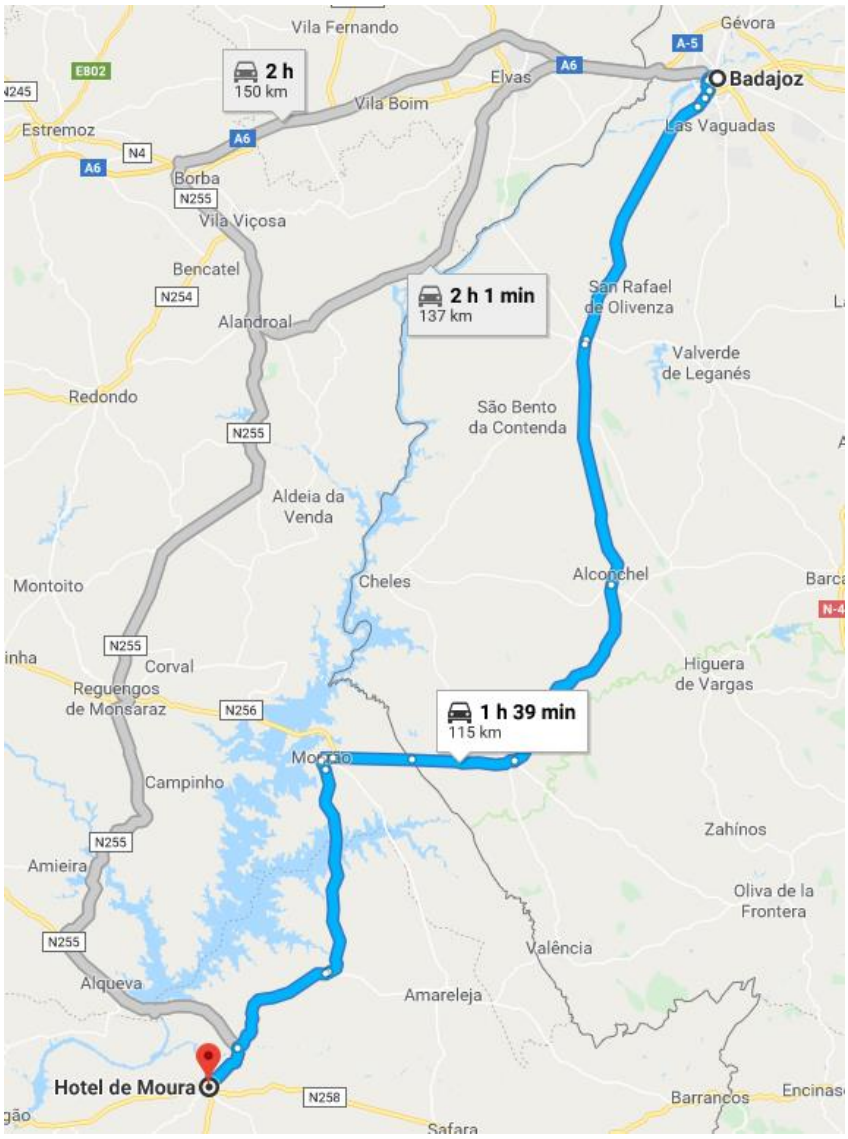

Hotel Passagem do Sol

Largo José Maria dos Santos, nº 40

7860-008 Moura

Telf. 351 285 250 080

www.hotelpassagemdosol.com

Direção para o Hotel Passagem do Sol:

Se chegar de avião - Aeroporto de Lisboa

- Seguir pela A12 | A2 | A6, em direção a Évora
- Sair na saída 5 na A6
- Continue pela N114. Siga pela IP2, R384 e N255 para a Largo José Maria dos Santos em Moura

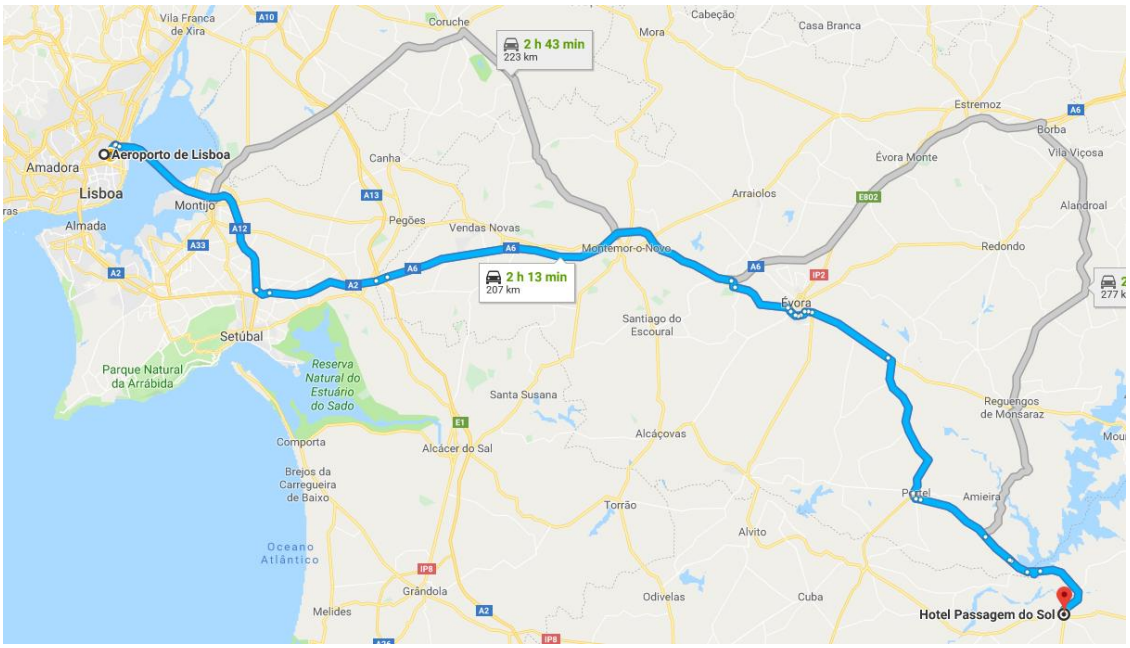

Se chegar por via terrestre:

Siga pela Calle Muñoz Torrero e Jose de Gabriel Estenoz para a Av. Entrepuentes

Siga pela EX-107, M517 e N386 para a R. Eng. Armando Almeida Anso em Moura, Portugal

Continue na R. Eng. Armando Almeida Anso. Siga pela Rua Engenheiro Armando Almeida Mansopara a Largo José Maria dos Santos

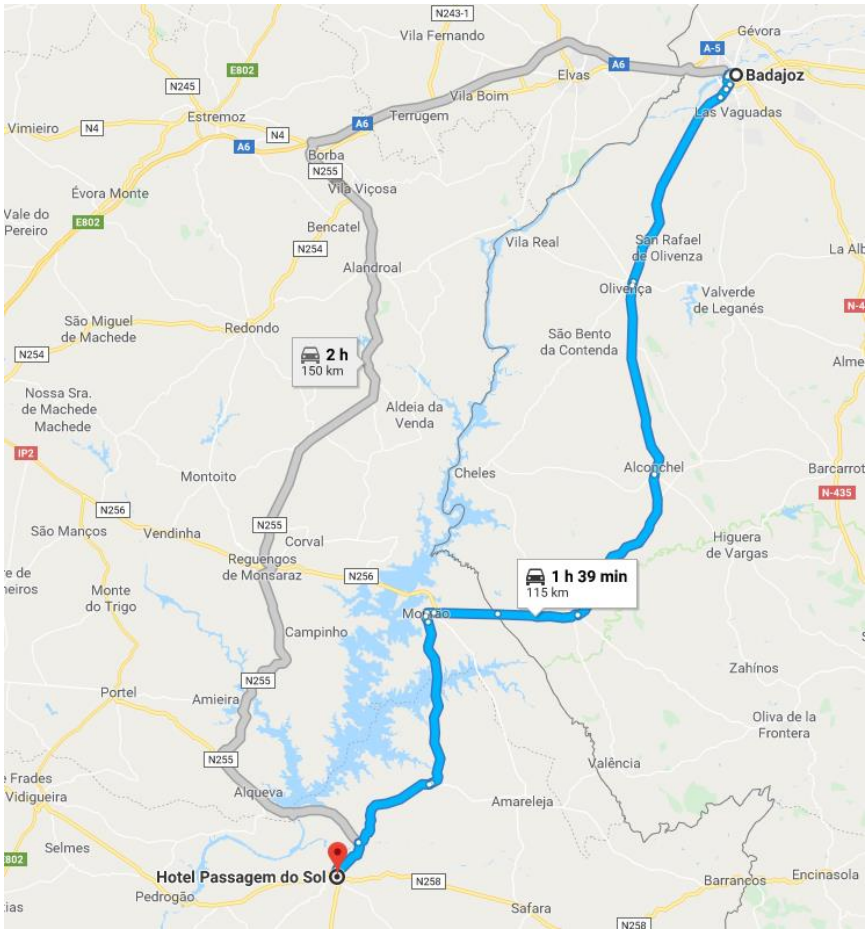

Preços

Preço Por Pescador (Estadia em Meia Pensão) = 500,00€

Preço por Capitão/Reserva/Acompanhante (Estadia em Meia Pensão) = 465,00€

Banquete de Encerramento Extra = 50,00€

Pagamento

Todos os pagamentos deverão ser feitos por transferência bancária até 31 de Julho, diretamente para:

FEDERAÇÃO PORTUGUESA DE PESCA DESPORTIVA

Banco Santander Totta
Rua Rodrigues Sampaio, 174 B
1150-282 LISBOA

IBAN – PT 5000 18 0000 10689096001 96

BIC/SWIFT: TOTAPTPL

Email: secretaria@fppd.pt Tel: +351 213 140 177

Não esquecer de trazer Bandeira e Hino Nacional

Para mais informação: www.fppd.pt

Números de telefone importantes:

Organização: +351 964 230 227

Emergência Internacional: 112

Polícia (Moura): +351 285 251 203

Programa:

Terça-feira: 01 de Outubro

14h00: Receção das equipas
16h00: Reunião de Capitães

Quarta-feira: 02 de Outubro

07h00: Reunião de Capitães
08h30: Início do Treino
13h30: Fim do Treino
17h00: Cerimónia de Abertura
19h00: Jantar de Boas Vindas

Quinta-feira: 03 de Outubro

07h00: Reunião de Capitães
08h30: Reconhecimento dos sectores
11h30: Saída para os pesqueiros
13h00: Início da 1ª Prova
18h00: Fim da 1ª Prova

Sexta-feira: 04 de Outubro

07h00: Reunião de Capitães
08h30: Reconhecimento dos sectores
11h30: Saída para os pesqueiros
13h00: Início da 2ª Prova
18h00: Fim da 2ª Prova
21h00: Entrega de Prémios e Jantar de Encerramento

Sábado: 05 de Outubro

07h00-10h00: Partida das comitivas